

Nordseebad Norderney

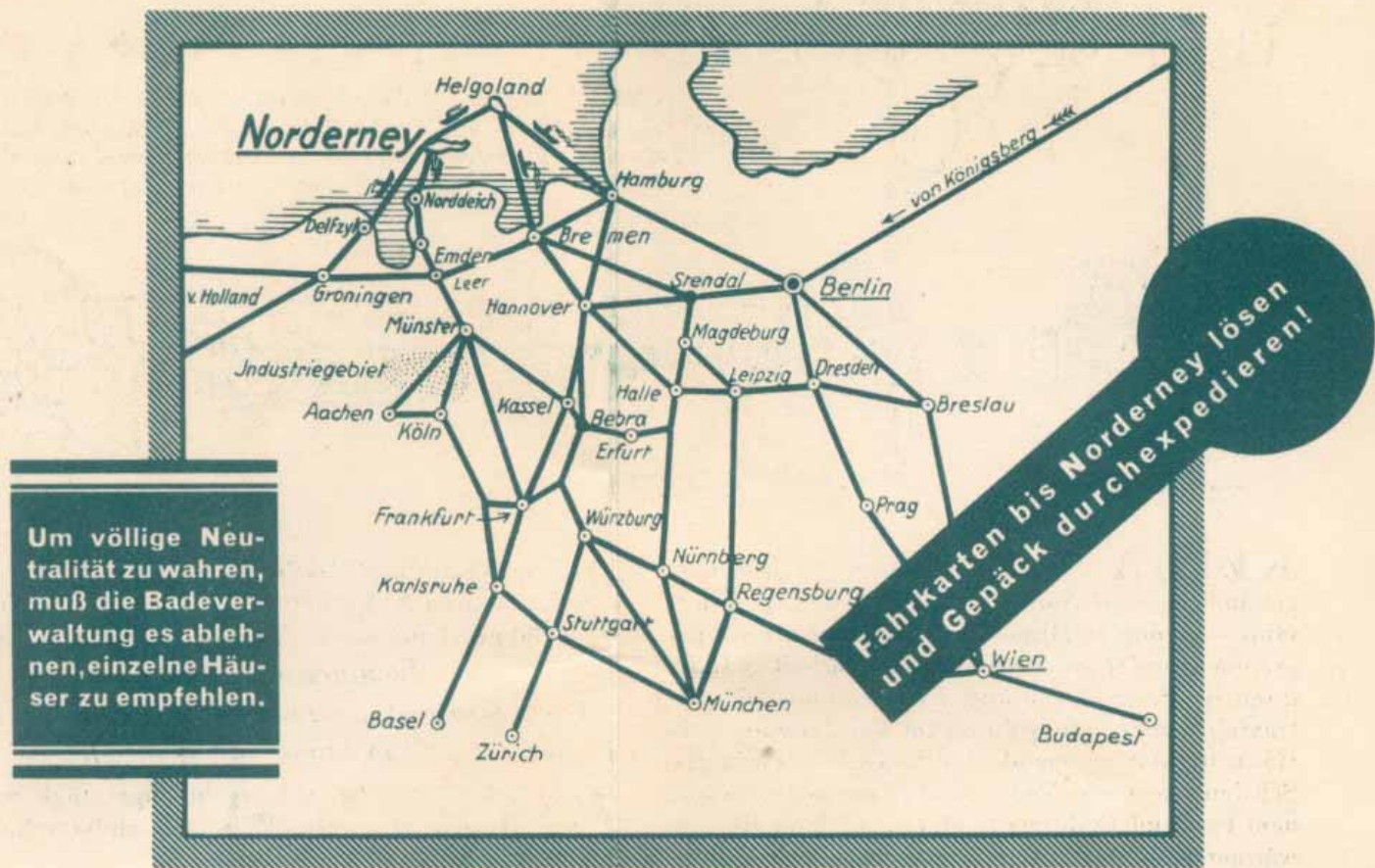

1930

REISEWEGE NACH NORDERNEY



Um völlige Neutralität zu wahren, muß die Badeverwaltung es ablehnen, einzelne Häuser zu empfehlen.

Fahrkarten bis Norderney lösen und Gepäck durchexpedieren!

Sommer-Verkehr

Seebärdampfer über Helgoland mit Anschluß von und nach Bremen, Hamburg, nordfriesische Inseln. Für Verkehr mit Holland Bäderdampfer Delfzyl-Norderney. Flugverbindung mit Bremen, Hamburg, Berlin, Hannover, Dortmund, Frankfurt a. M., Essen, Köln usw.

Ganzjährige Verbindung über Norddeich

Sommer und Winter durchgehende Schnellzüge über Bremen oder Münster (von Holland über Groningen)—Emden nach Norddeich. Überfahrt Norddeich—Norderney 45 Minuten. Im Sommer bis 10 mal täglich in jeder Richtung.

Außer dem fahrplanmäßigen Dampfer hält Herbst bis Frühjahr die Reederei Norden-Frisia ein Motorboot (100 Personen. Kajüte) auf Anruf bereit. Mindestpr. RM 30.—

Autoverkehr

von Westdeutschland über Münster—Leer oder Bremen—

Oldenburg nach Norddeich. In Norddeich neue Garagen am Hafen.

Wochenendverkehr

Die Reichsbahn-Sonntagskarten nach Norderney gelten von der Nacht zum Sonnabend bis zum ersten Zug am Montag früh. Außer den regelmäßigen Zügen besonderer Wochenendzug: Sonnabend 14⁰⁰ ab Essen, Sonntag 18⁰⁰ ab Norderney. Für den Tagesausflugsverkehr im Sommer besonderer Zug, Sonntags 4 Uhr vorm. ab Münster, 10⁰⁰ an Norderney.

Auskunftsstellen in Norderney

Eisenbahnauskunftsstelle: Hafenstraße, Eingang des Ortes, Fahrkarten, Gepäck. MER-Büro und Lloyd-Reisebüro: Poststraße, Hansahaus. Auskunft besonders für Fahrten nach Borkum und Helgoland. Reederei Norden-Frisia: Hafenstraße. Auf Wunsch Fahrplan kostenlos.

Auskunft auch durch die Geschäftsstelle des

Verbandes Deutscher Nordseebäder, Berlin W 8, Wilhelmstr. 45 / Fernsprecher Zentrum 258
 und Auskunftsstelle der Preußischen Staatsbäder, Berlin W 9, Stresemannstraße 128,
 schriftliche Anfragen nur Berlin W 35, Genthiner Straße 27, Fernsprecher: B 1 Kurfürst 1702

D I E N E U B A U T E N

am Marktplatz, links das Seewasser-Wellenschwimmbad (Fertigstellung Sommer 1930). In der Mitte das neue Warmbad, rechts das neue „Logierhaus Bazar“ mit unmittelbarer Verbindung zum Warm- und Wellenbad. (Baubeginn Herbst 1930 vorgesehen.)



KLIMA. Die in die offene Nordsee vorgeschobene *Insel Norderney* bietet trotz der Überfahrt von nur 45 Minuten alle Vorzüge eines ausgesprochenen *Seeklimas*: staubfreie, salzhaltige Luft, intensive Sonnenstrahlung, Rückstrahlung der ultravioletten Strahlung durch das Meer, ständige, die Hauttätigkeit anregende Luftbewegung, geringere Schwankungen der Tages- und Jahreszeiten als auf dem Festland (kühlerer Sommer, milderer Herbst, wärmerer Winter). Der *mückenfreie*, ausgedehnte

Kurpark (*Laub- und Nadelwald 50 ha*) bietet im Sommer schattigen Aufenthalt, vor allem aber im Winter völligen Windschutz. Dadurch ist Norderney als

Sommeraufenthalt

ebenso bevorzugt geeignet wie für

Herbst-, Frühjahrs- und Winterkuren.

Auch im Winter besteht regelmäßiger täglicher, von Ebbe und Flut unabhängiger Dampferverkehr im Anschluß an die Züge.



Der weite Korb- und Burgenstrand

UNTERHALTUNG

Der *Lesesaal* und das *Musikzimmer* im Kurhaus sind *ganzjährig geöffnet*. Im Mai und Oktober durch die Musikübertragungsanlage der Badeverwaltung Promenadenkonzerte und Rundfunkveranstaltungen. *Vom 1. Juni bis 30. September* täglich 2—3 mal Kurkonzerte, im Juli und August außerdem philharmonische Konzerte und Symphonie-Abende. Im Konversationshaus jeden Sonnabend *Reunion* (Gesellschaftsanzug). Zu *Pfingsten* Heimatspiele und Trachtentänze. 2. Pfingstfeiertag Fußballwettkämpfe der Mannschaften der Universität

Die Kaiserstraße mit den Tennisplätzen am Meer und dem anstoßenden Nordbad



mittelbar am Korbstrand und Nordbad. Die Tennisplätze (Unterricht) liegen in der Kaiserstraße, unmittelbar am Meer. 2 Reitinstitute mit Pensionsstallungen (Boxen) und Leihpferden. Norderney bietet *wundervolle Reitgelegenheit*. Auskunft über Jagd durch die Badeverwaltung.

Der wundervolle breite Strand. Nordbad



Münster und der Technischen Hochschule Hannover. Die *Juli- und August-Festwochen* umfassen Rennen, Segelregatten (im Juli Bundestag und Nordsee-Regatta des Deutschen Seglerbundes), Golf, Tennis- und Tanzturniere, Blumenkorso, Solistenkonzerte, *3. bis 15. September große Nordsee-Golfwoche*. Norderney ist Deutschlands einziger Dünengolfplatz. (6. Sept. Berufsspielermeisterschaft, 7. Sept. Herren gegen Berufsspieler usw.) Übungsplatz und Unterricht un-

SPAZIERGÄNGE. Vom Kurhaus durch das Argonner Wäldchen zum Westbad. Die Strandpromenade unmittelbar am Meer entlang, an der Segelbühne und der Marienhöhe vorbei zur Kaiserstraße, der Hauptpromenade mit breiten Rasenflächen und den Tennisplätzen. Unmittelbar an die Kaiserstraße schließt sich sofort das Nordbad und am Ende seiner Badehallen der Korbstrand an. Der unerreicht schöne, an den Ort anschließende



Die Napoleonschanze

Blick von der „Neuen Platte“ über den südlichen Teil des „neuen Kurparks“



Strand zieht sich bis zum Ende der Insel hin. — Unmittelbar hinter dem Korbstrand, nur durch Dünen vom Meer getrennt, der neue Kurpark (Nadelwald) mit der „Waldhöhe“ und „Neuen Platte“, die lohnenden Rundblick über Insel, Meer und Watt bieten. In 5 Minuten zur Meierei. Zurück entweder über die neue Fahrstraße, die Norddünen entlang, oder durch den südlichen Teil des Kurparks zum Wasserturm (wundervoller Fernblick) und zur Napoleonschanze mit Denkmal für die



Gymnastik gehört zur Kur

im Weltkrieg gefallenen Norderneyer. Von der Schanze durch die Anlagen hinter der Marienstraße (Laubwald) zum Konversationshaus.

Westbad und Viktoriastraße



Wir bitten unsere Gäste, die mühsam dem Dünen- und Nordsee- wind abgetrotzten Anlagen vor Beschädigungen zu schützen.

Leuchtturm und Golfplatzgelände



Kinderfreuden

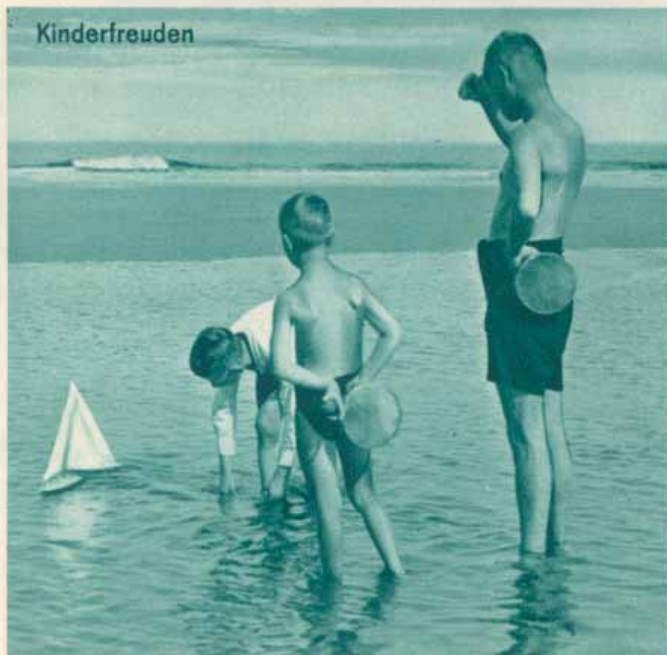

Watt entlang. Am Leuchtturm ist durch den Deich fruchtbares Land dem Watt abgewonnen. Östlich des Delches das Wegzeichen des alten Postweges durch das Watt, die Postbake. Der Ostteil der Insel, bei Hochwasser noch von der übrigen Insel getrennt, läßt das Entstehen von Dünen und das Werden einer Nordseeinsel ausgezeichnet erkennen. Fahrgelegenheit: Wagen, Auto bis Leuchtturm. Reitpferde durch die Reitinstitute.

NACH HELGOLAND. Zu Pfingsten veranstaltet der Norddeutsche Lloyd die ersten Fahrten Bremerhaven—Helgoland—Norderney und zurück mit einem ganztägigen Aufenthalt auf Norderney. Pfingstsonntag Tagesfahrt Norderney—Helgoland und zurück. Von Mitte Juni bis Mitte September unterhält der Norddeutsche Lloyd mit dem Dampfer „Grüß Gott“ und die A.-G. „Ems“ mit dem Dampfer

AUSFLÜGE

AUF DER INSEL

Mitten durch die Insel führt der Carl-Rieger-Weg von der Meierei zum Erlenbusch und Golfplatz. Der Autobus (alle $\frac{1}{2}$ Std.) verkehrt weiter bis zum Leuchtturm. — Am Nordstrand Wegweiser zum Golfrestaurant. Zum Leuchtturm-Restaurant biegt man am Beobachtungsturm ab. — Ein dritter Weg zum Golfplatz führt am

Weidelandschaft am Carl-Rieger-Weg



„Rheinland“ fahrplanmäßigen Verkehr Norderney—Helgoland und zurück. In Helgoland Anschluß nach Bremen, Wilhelmshaven, Hamburg sowie nach Borkum und den nordfriesischen Inseln.

NACH BORKUM. Verbindung direkt teils über See, teils über Watt. Über Helgoland siehe vorigen Absatz. Tageslustfahrten mit längerem Aufenthalt durch die Dampfer der A.-G. Reederei Norden-Frisia und von Borkum aus durch Dampfer der A.-G. „Ems“.

SONSTIGE AUSFLÜGE. Eine Besichtigung Emdens, seines alten Rathauses (Rüstkammer, Silberschatz), der „Kunst“ (ostfries. Sammlungen) und des Museums sowie des modernen Erzhafens ist sehr zu empfehlen. Tagesausflüge nach Holland durch die Reederei Norden-Frisia, 2 mal wöchentlich Verbindung nach Delfzyl mit der Reederei Wagenborg, Segelfahrten in See oder nach Juist, Baltrum. Besonders interessant ist auch ein Besuch der Vogelkolonie „Memmert“ (Naturschutzpark). Rundflüge um die Insel oder Flüge über See zu den Nachbarinseln.

HEILANZEIGEN

Blutarmut — Hautschwäche — Neigung zu Katarhen der oberen Luftwege, bronchiales Asthma —

Skrofulose, Rachitis,
Entwicklungshemmungen —

Knochengerst-
erkrankungen —

Erholungsbedürftigkeit
und allgemeine
Körperschwäche —

Rekonvaleszenz

Diese Angaben dürfen für den Laien nicht Anlaß sein, Norderney in Krankheitsfällen als Kurort zu wählen, ohne vorher einen Arzt zu fragen.



Historische Norderneyer
Sänfte im Blumenkorso



Kindergruppe
im Blumenkorso



Golfplatz





Norderney ist nicht nur ein herrliches, Unterhaltung, Sport, Vergnügen bietendes Seebad, sondern ein während des ganzen Jahres aufgesuchtes Heilbad erster Ordnung.

Immer mehr werden zu Heilzwecken Herbst, Winter und Frühjahr in Anspruch genommen, wird die Seebadekur nur noch von dem Termin der Erkrankung abhängig gemacht. Dem Ausbau des *Heilbades Norderney*, insbesondere für Kuren außerhalb der Sommermonate, dienen das neue

Seewasser-Wellenschwimmbad

sowie die für 1931 vorgesehenen Bauten. Kinder, die eines längeren, auch mehrjährigen Seeaufenthaltes bedürfen, finden in Kinderheimen, Pensionen und in Lehrerfamilien Aufnahme. Sie haben die Möglichkeit, Unterricht zu nehmen oder die Schule bis zur Obersekundareife zu besuchen. Sonderprospekt durch die Schulleitung.

HEILMITTEL. Die natürlichen Heilmittel des Bades — also kalte Seebäder, Luft- und Sonnenbäder — stehen in Norderney den Inhabern von Kurkarten kostenlos in den Seebadeanstalten zur Verfügung. Warme Seebäder mit und ohne Mas-

sage, ebenso Fangopackungen, Kohlensäurebäder werden das ganze Jahr in der Warmbadeanstalt abgegeben. Trinkkuren mit allen in- und ausländischen Heilquellen stellen, ohne zu den Heilmitteln des Bades zu gehören, eine Vermehrung der Kurmöglichkeiten dar. Das Nordbad ist von Mai bis Oktober in Betrieb, das Westbad etwas kürzer. Sport und Gymnastik am Strande gehören mittelbar ebenfalls zu den modernen Heilmitteln. Vom 1. VI.—30. IX. allgemeine und Einzelkurse der Badeverwaltung. Leitung und Raterteilung: Diplom-Sportlehrer Fritz Strube, Hannover. Näheres durch die Badeverwaltung.

Dem Badepublikum ist Gelegenheit gegeben, auf eigene Gefahr in der Wertsachen-Annahme der Badeanstalten Wertsachen während des Badens aufbewahren zu lassen. Vor dem Mitbringen von Wertsachen zum Baden wird gewarnt. Die Badeverwaltung übernimmt für Diebstähle oder Verluste keinerlei Verantwortung.

Kaltes See-, Luft- und Sonnenbad (einschließlich Zellenbenutzung) für Kurkarteninhaber frei (siehe Kurtax-Ordnung).



Passanten: Erwachsene RM. 1.—
Kinder bis 12 J. RM. 0.50.

Numerierte Badekarren

werden in beschränkter Zahl an Einzelpersonen oder Familien (Höchstzahl 6 Personen) zur Alleinbenutzung an den Badekarrenkassen vermietet. Preis der Badekarre ist eine Stunde RM. 1.—, für Vor- oder Nachmittag (letzteres nur Westbad) Preis RM. 2.—, Vorausbestellung ist auch für mehrere Tage gegen Lösung der Karten möglich.

Warmbadeanstalt ganzjährig geöffnet.

	7—9 vorm.	9—2	vorbest. Bad
Salonbad pro Pers.	RM. 3.—	RM. 3.50	RM. 4.—
Vollbad pro Pers.	„ 2.—	„ 2.50	„ 3.—
Kinderbad bis 12 J. pro			
Kind	„ 1.—	„ 1.25	„ 1.50

Kurkarteninhaber erhalten 20% Ermäßigung auf vorstehende Preise (siehe Kurtax-Ordnung).

Vollmassage RM. 3.— Teilmassage RM. 2.—
Fangopackung je nach Größe RM. 3.—, 4.— und 5.—,
Zusätze für Malz-, Schwefel-, Stahl-, Kräuter-, Fichten-
nadel-, Kohlensäurebäder beim Bademeister gegen Be-
zahlung vorrätig.

Vorbestellung von Bädern

Warme Bäder können an der Kasse für die Zeit von 10 bis 12 Uhr für mehrere Tage gegen Lösung der Karten vorbestellt werden.

Wäsche-Miete

Einmalige Benutzung eines Badeanzuges RM. 0.50, Badelakens RM. 0.50, Handtuches RM. 0.20.

Wäsche-Aufbewahrung

pro Tag RM. 0.50, pro Woche RM. 1.50.

Krankswagen-Miete

durch Badekasse pro Woche RM. 7.—.

Strandkorb-Miete

(Kartenausgabe: Nordstrand am Korbstrand, Weststrand durch Strandkorbwärter). Wenn die Zahlung sogleich im voraus erfolgt, für:

	1	2	3	4	
	pro Tag	Wochen	jede weitere		
einsitzig	0.50	3.—	6.—	8.—	10.— 2.— RM.
zweisitzig	1.—	5.—	9.50	14.—	18.— 3.— „
große Körbe	—	10.—	19.—	27.—	35.— 7.— „
Strandzelt	1.50	8.—	15.50	23.—	29.— 6.— „
Strandstühle	I —	2.—	4.—		RM.
Strandstühle	II —	2.50	5.—		„
Strandstühle	III —	3.—	6.—		„

Rückzahlung findet nicht statt.



AUSZUG AUS DER KURTAX-ORDNUNG

1. Jede nicht in Norderney wohnhafte Person, die sich während der Kurzeit in Norderney aufhält, ist spätestens am 2. Tage nach ihrer Ankunft durch Lösung einer Kurkarte zur Zahlung der Kurtaxe verpflichtet. Sie ist spätestens am dritten Tage des Aufenthaltes (Tag der Ankunft zählt mit) auf der Badekasse, Kurgarten 8, geöffnet 8 bis 12 Uhr vormittags und 3 bis 6 Uhr nachmittags (Sonntags 8 bis 10 Uhr vormittags), zu entrichten. Für Anmeldung innerhalb 24 Stunden, auch bei Wohnungswechsel, ist der Hauswirt verantwortlich. Unterlassung wird unnachsichtlich bestraft. Wird die rechtzeitige Lösung der Kurkarte unterlassen, so erhöhen sich die Sätze für jede Stammkarte um eine Zuschlagsgebühr von RM. 2.- für Zustellung durch einen Beamten.
2. Die Kurkarten sind nicht übertragbar. Widerrechtliche

Verwendung wird gerichtlich verfolgt.

3. Die *Inhaber von Kurkarten* sind gegen Vorzeigen und Lochen der Kurkarten berechtigt, täglich nach Wahl entweder kostenlos einmal die Strandbäder (einschließl. Bad und Zellenbenutzung) zu besuchen oder mit 20% Ermäßigung ein Bad im Warmbad zu nehmen, außerdem zur Benutzung der sonstigen Einrichtungen der Badeverwaltung unter den festgesetzten Bedingungen, insbesondere zur unentgeltlichen Benutzung des Lesezimmers sowie zum unentgeltlichen Besuch der Kurkonzerte, Tanz- und geselligen Veranstaltungen, sofern für die Veranstaltungen nicht in Sonderfällen auch von Kurgästen ein besonderes Eintrittsgeld erhoben wird.

Fremde, die während eines zweitägigen Aufenthaltes die Strandbäder sowie andere Einrichtungen oder Veranstaltungen der Badeverwaltung besuchen wollen, haben die dafür festgesetzten Eintrittspreise zu entrichten. Es wird gebeten, die Kurkarten beim Betreten der Strandbadeanstalten, bei Lösung der Strand-

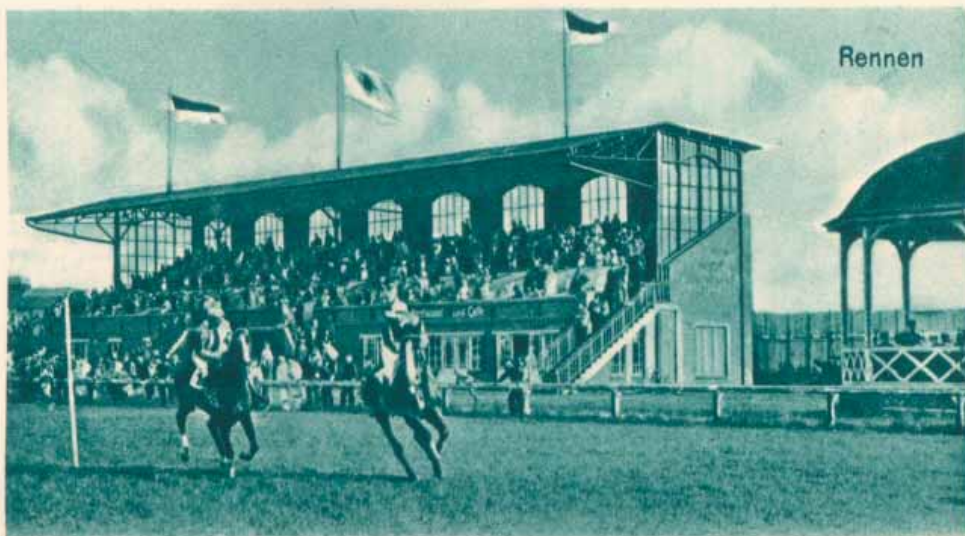

korbkarte sowie beim Besuch der vorerwähnten Räume und Veranstaltungen *auch ohne Aufforderung* den diensttuen- den Beamten der Badeverwal- tung vorzuzeigen.

Wegen der damit ver- bundenen Lebensgefahr kann das Baden an an- deren als von der Bade- verwaltung eingerichte- ten Stellen nicht gestat- tet werden.



Pfingstheimatspiele. Trachtentänze

4. Die Saisonkurkarte beträgt bei Lösung im	Juni, Juli, Aug.	September
für eine einzelne Person	RM. 30.—	RM. 20.—
für jedes weitere Familienmitglied über 16 Jahre	„ 22.50	„ 15.—
von 5 bis 16 Jahren	„ 12.—	„ 8.—
für Hausangestellte	„ 15.—	„ 10.—

Der Höchstsatz der zu zahlenden Kurtaxe für eine Familie, zu der aber hierfür nicht mitrechnen selb- ständige Kinder, im Hause lebende Eltern und Hausangestellte, beträgt in der Zeit vom 1. Juni bis 31. August RM. 95.—, im September RM. 65.—.

Im Mai sind die für Passanten gültigen Sätze für Benutzung der Badeanstalten zu zahlen. Auf Wunsch werden auch schon Kurkarten ausgestellt. Wird innerhalb der ersten Woche Norderney verlassen, so erhält der Badegast auf Antrag die Hälfte der Kurtaxe gegen Rückgabe der Kurkarte zurück.

Die Kurkarte ist nur mit eigen- händiger Unterschrift des In- habers gültig. Bei Kindern kann die Unterschrift durch eine Be- gleitperson erfolgen.



Rundflüge und Zuschauer

5. Zur Familie gehören der Regel nach nicht die Eltern, verheira- tete oder verheiratet gewesene Töchter, diejenigen Kinder, die schon eine selbständige Lebens- stellung einnehmen.

6. Ermäßigung der Kurtaxe auf die Hälfte der vollen Kurtaxe einer einzelnen Person tritt ein

für Kinder unter 16 Jahren, die ohne Begleitung Erwachsener Norderney als Kurgäste aufsuchen.

Werden Kinder bis 16 Jahren nicht von Angehörigen, sondern von Pflegepersonal, Erziehern usw. begleitet, so zahlt die Begleitung die volle Kurtaxe eines ersten Familienmitgliedes, die Kinder die Sätze der Beikarten.

7. Die Kurtaxe unterliegt der Beitreibung im Verwaltungszwangsverfahren.

Gottesdienst

wird in der Badezeitung bekanntgegeben.

Luther. Kirche. — Kathol. Kirche. — Synagoge.

Banken:

u. a. Norderneyer Bank, Zweigstelle der Oldenburgischen Spar- und Leih-Bank; Konzern: Deutsche Bank und Disconto-Gesellschaft.

Rathaus:

Gemeindeverwaltung, Standesamt, Schiedsamt, Bürgermeister Lührs, Friedrichstraße 31.

Badeverwaltung:

Badedirektor Major
a. D. Klingemann,
Kurgarten 8.

Post: Poststraße.

Polizei:

Fundamt, Knyphausenstraße 7.

Zollamt: Marienstr. 2.

Schulen:

Mittelschule, Berufsschule, Volksschule, Hilfsschule, Leiter: Rektor Sander. Sprechst. 11—12 im Zentralschulgebäude. Tel. 402. Sonderprospekt der Mittelschule.

Praktische Ärzte:

(nach der Reihenfolge der Niederlassung)

Geh. San.-Rat Dr. med. Thalheim, Luisenstr. 13.
Sprechstunden: 10 bis 12, 5 bis 7 Uhr.

San.-Rat Dr. med. Vissering und Dr. med. Schlichthorst, Kaiserstraße 9.

Letzterer Arzt für Chirurgie und Orthopädie.

Sprechstunden: 11 bis 1, 5 bis 7 Uhr.

Inhalatorium. Anstalt für Orthopädie, Massage, Elektrophysiotherapie, Gymnastik, Röntgenlaboratorium.

Dr. med. Lampe, zugl. Chirurg, Poststraße 2 (Hansahaus).

Sprechstunden: 10 bis 12, 5 bis 7 Uhr.

Institut für Röntgendiagnostik und Elektrotherapie.

Dr. med. Nordwall, homöopath. Arzt, Marienstraße 13.

Cornelius-Institut für Nervenmassage Nr. VIII.

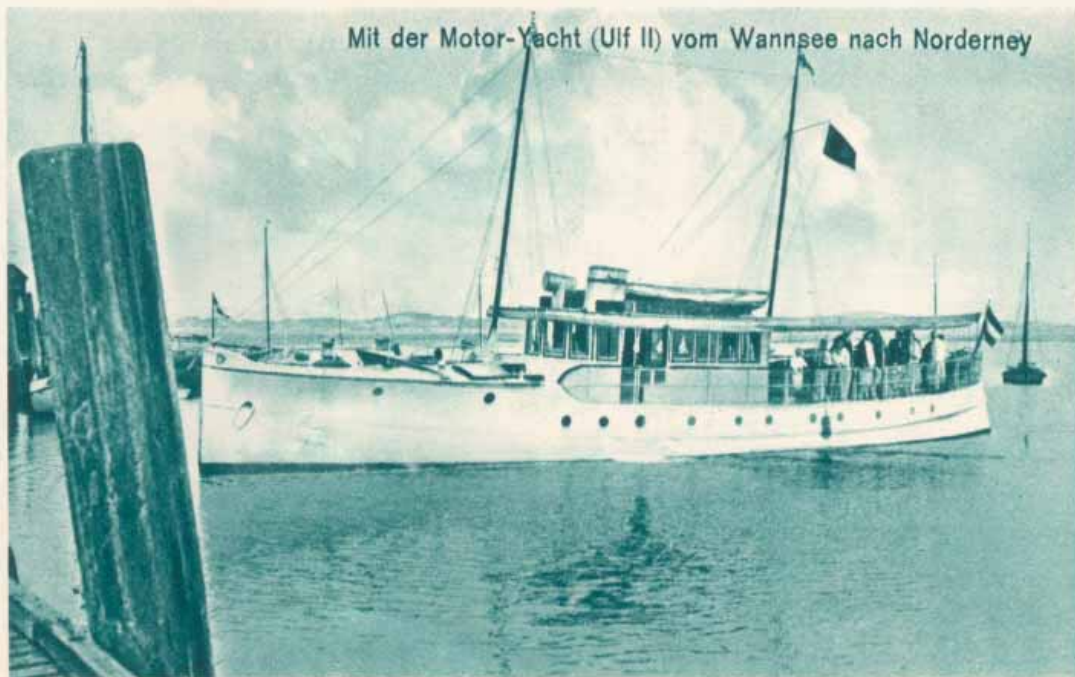

Mit der Motor-Yacht (Ulf II) vom Wannensee nach Norderney

Segelbühne mit einlaufendem Helgoland-Dampfer „Roland“ (Norddeutscher Lloyd)

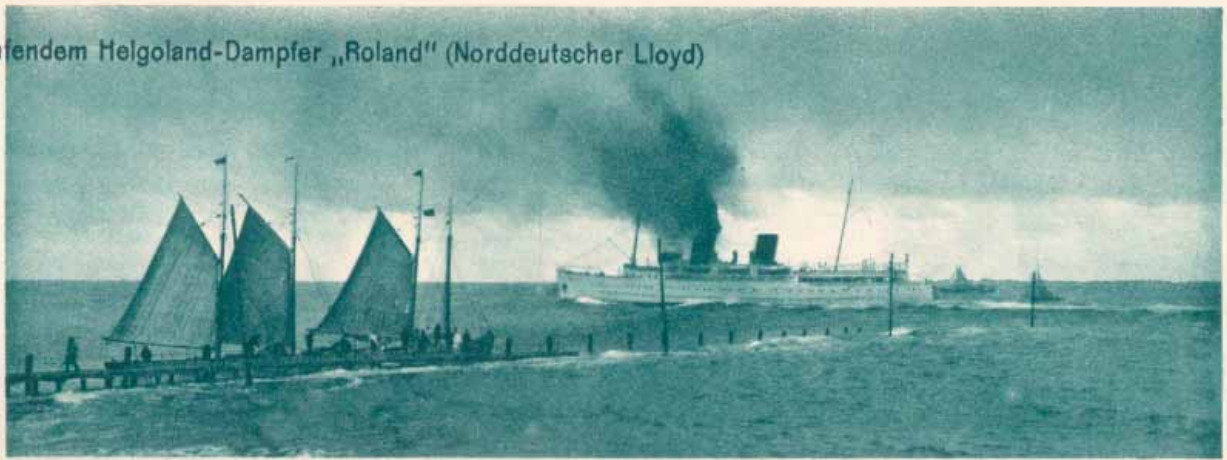

Dr. med. Methling, Strandstraße 8b.
Prakt. Arzt und Badearzt, Massage, Elektrotherapie.
Sprechstunden: 11 bis 1, 5 bis 7 Uhr. Tel. 466.

Institut für Nordseeforschung:

Leitung: Dr. P. A. Galbas.

Zahnarzt:

Dr. med. dent. Boumann, Bürgermeister-Berg-
haus-Straße 4.
Sprechstunden: 9 bis 1, 3 bis 6 Uhr.

Dentisten:

Ernst Busch, Luisen-Strandstraße-Ecke.
Sprechstunden: 9 bis 12, 2 bis 6 Uhr, Sonntags 10 bis
12 Uhr.

Heinz Schünemann, Heinrichstr. 5. Rotes Schloß.
Sprechstunden vorm. 8—1; nachm. 3—6, außer Sonn-
abend nachmittags. Tel. 454.

Apotheke: C. Beneke, Kirchstraße 12.

Krankenhaus: Gemeinde-Krankenhaus.

Einer der großen Frisia-Dampfer
Norddeich—Norderney 45 Minuten



Sämtliche Aufnahmen, außer
Die Neubauten am Marktplatz,
Seite 1, und Gymnastik ge-
hört zur Kur, Seite 3, sind
von Photo „Elite“, Norderney

WOHNUNGS-LISTE

Allgemeines: 1. Die Reihenfolge ist überall alphabetisch und bedingt keine Rangordnung. — 2. Pensionspreise dürfen nur beim Aufenthalt von fünf Tagen in Anrechnung gebracht werden. — 3. Abzüge vom Pensionspreise für einzelne nicht eingenommene Mahlzeiten bedingen besondere Vereinbarungen. — 4. Preisermäßigung für Kinder bleibt jeweiligen Vereinbarungen über-
Es wird empfohlen, bei Anfragen an Hotels, Pensionen und Zimmervermieter Rückporto beizufügen

lassen. — 5. Der Preis für das Zimmer ergibt sich aus der Bettenzahl. Wird z. B. ein zweibettiges Zimmer nur von einem Gast beansprucht, so hat er den Preis für zwei Betten zu entrichten. — 6. Besondere Dienstleistungen des Personals (Schuhputzen, Kleiderreinigen, Gepäck usw.) sind besonders zu bezahlen. — Wo keine Angaben: Preise nach Vereinbarung.

O.H. = Ofenheizung, Z.H. = Zentralheizung, Fl.W. = Fließendes Wasser, Z.m.B. = Zimmer mit Bad, K. = Küche, Kb. = Küchenbenutzung

Name des Hauses und Besitzers Straße und Nummer	Plan-Nr.	Telefon-Nr.	Bettenzahl	Bäder im Hause	Bei Pension kostet Zimmer mit Verpflegung		Tägl. Zimmer Preis pro Bett		Mahlzeiten			Geöffnet	Bemerkungen
					Hoch- sommer	Sonst	Hoch- sommer	Sonst	Früh- stück	Mittag- essen	Abend- brot		
					RM.	RM.	RM.	RM.	RM.	RM.	RM.		
<u>Kurhaus-Betriebe:</u>													
Großes Logierhaus , zum Kurhaus gehörig. Inhaber A. Starke, Im Kurgarten beim Kurhaus.		255	35	ja	von 18.00 an	von 12.00 an	von 8.00 an	von 6.00 an	1.75	3.00 u. 4.50	3.50	ganzjährig	Z.H., Fl.W., Z.m.B., warme Seebäder im Hause
Logierhaus Bazar , zum Kurhaus gehörig. Inhaber A. Starke. Am Marktplatz, vor dem Kurhaus...		255	35		von 12.00 an	von 9.00 an	4.50 u. 5.00	3.50 u. 4.00	1.75	3.00 u. 4.50	3.50	15. Mai bis Anfang Okt.	
<u>Hotels und Restaurants:</u>													
Simmerings Hotel E. Bartels, Strandstr. 6		349	45									ganzjährig	O.H.
Strandhotel Europäischer Hof Wilh. Borchers Wwe., Kaiserstr. 12	C 1	256	100	ja	11.00 bis 18.00	8.00 bis 15.00	5.00 bis 10.00	3.00-7.00	2.00	2.50 u. 4.00	2.50 u. 3.50	1. Mai bis 10. Okt.	Fl.W., Z.m.B.
Bruns Hotel und Pension Reinhd. Bruns, Lange Str. 7 ...		231	45	ja								ganzjährig	Z.H.
Christliches Hotel Engehausen , W. Engehausen, Adolfsreihe 6-7	C 7	246	42	ja	7.00-9.00	7.00	ab 2.50	ab 2.50	1.50	2.00 u. 2.50	1.50-4.00	ganzjährig	
Hotel Deutsches Haus , Erholungs- heim Nordwest A.-G., Wedelstraße	C 5	212	65	ja	Preise auf Anfrage an die Verwaltung						ganzjährig		
Strand-Hotel Germania F. Hartmann, Kaiserstr. 1	A 1				von 9.00 an	von 8.00 an	von 4.00 an	von 3.00 an	2.00	von 2.50 an	von 2.50 an	1. Mai-1. Okt.	O.H., Fl.W., Z.m.B.
Hoffmanns Hotel Falk (Streng rituell) Geschw. Hoffmann, Bismarckstr. 4		248 u. 159	72		ab 8.50	ab 7.50	ab 3.50	ab 2.50	1.50	ab 2.75	ab 2.50	Mai-Okt.	בשר
Hotel-Pension Iderhoff Geschw. Iderhoff, Benekestr. 2.	D 5	385	50	ja	9.00 bis 11.00	6.50-8.50	ab 3.50	ab 2.50	1.75	ab 2.00	ab 2.00	Mai-Okt.	Z.H., Fl.W.
Hotel u. Pension „Phönix“ Wilh. Nüsse, Friedrichstr 34.	B 7	241	40	ja	ab 8.00	ab 6.50	ab 3.00	ab 2.50	1.50	2.25 u. 3.50	2.50	April-Okt.	Z.H., Fl.W., Z.m.B.
Hotel Pique vorm. Ebeling , Adolfsreihe 10, verbund. mit den Villen „Olga“ und „Mathilde“ direkt am Strande	C 6 A 10 A 11	232	120	ja	9.00 bis 15.00	9.00 bis 11.00	3.00-7.00	3.00-5.00				ganzjährig	Z.H., Fl.W., Z.m.B.

W O H N U N G S - L I S T E

O. H. = Ofenheizung, Z. H. = Zentralheizung, Fl. W. = Fließendes Wasser, Z. m. B. = Zimmer mit Bad, K. = Küche, Kb. = Küchenbenutzung

Name des Hauses und Besitzers Straße und Hausnummer	Plan-Nr.	Telefon-Nr.	Bet. zahl	Bäder im Hause	Bei Pension kostet Zimmer mit Verpflegung		Tägl. Zimmer Preis pro Bett		Mahlzeiten			Geöffnet	Bemer- kungen	
					Hoch- sommer	Sonst	Hoch- sommer	Sonst	Früh- stück	Mittag- essen	Abend- brot			
Schuchardts Hotel Gebr. Schuchardt, Wedelstr. 1 ...		267	40			RM. von 9.00 an	RM. von 8.00 an	RM. von 3.00 an	RM. von 3.00 an	RM. 1.50	RM. 4.00, Abon. 3.50 und 2.75, Abon. 2.50	RM. versch. Preise	ganzjährig	O. H.
Hotel Rheinischer Hof Adolf Sluka, Herrenpfad 25		236	60	ja		7.00-8.00	6.50	von 2.50 an	von 2.50 an	1.25	1.50-2.50	1.50-2.50	Mai-Okt.	Z. H., Z. m. B.
<u>Pensionen:</u>														
Pension „Haus Siegfried“ Siegfried Abegg, Knyphausenstr. 26		119	35			ab 6.50	ab 5.50	ab 3.00	2.50	1.25	1.60	1.60	Mai-Okt.	O. H.
Pension Friesenhof D. Albers, Benekestr. 55		208	26			7.00-8.00	5.50						Mai-Okt.	O. H.
Villa Irene Seekapitän Otto Borchert, Feld- hausenstr. 8		205	17	ja	15 bis 17	7.00-8.00	ab 5.00	2.00					ganzjährig	Z. H.
Haus Borns Fritz Borns, Am Denkmal-Platz ..		463	15			5.50-7.50	auf Anfrage	Auf Anfrage					ganzjährig	O. H., Fl. W.
Strandvilla Atlantic Johann Campen, Damenpfad 7 ..	A 5	321	40	ja		7.00-9.00	5.50-6.50	3.00-4.00	2.00	1.50	2.25	2.25	Mai-Okt.	O. H., z. T. Fl. W.
Pension Cöster U. E. Cöster, Adolfsreihe 2			20			7.00-7.50	5.00-6.00	2.00-2.50	ermäß.	1.25	2.00	1.75	1. Mai bis 10. Okt.	O. H.
Pension Löling Elisabeth Delang, Friedrichstr. 11	B 8		30	ja		6.00-9.00	5.50-7.00	Normalkost, a. W. Diät, Rohkost, Vegetarierkost		1.50	2.00	2.00	ganzjährig	Z. H., Fl. W., Z. m. B.
Pension Dieckmann Franz Dieckmann, Bismarckstr. 6 .		198											1. Juni bis 10. Okt.	
Pension Dippell Frl. Luise Dippell, Moltkestr. 16 ..			30										März-Nov.	
C. Eberhardts, Winterstr. 5	D 6		14			7.00	6.00	2.00	1.50-1.75	1.25	2.00	2.00	Mai-Okt.	K.
Pension Etzold Lehrer Etzold, Winterstr. 8			20			ab 7.00	ab 6.00	2.00-2.50	2.00	1.25	2.00	2.00	Mai-Okt.	K.
Pension Rheingold B. Fastenau, Langestr. 17		342	25			6.00	5.00	2.00	1.75	1.25	1.60	1.50	1. Mai bis 1. Okt.	O. H.
Pension Feuerherd Feuerherd, Adolfsreihe 5			20			6.00-7.00	5.00-6.00	ab 2.50	2.00	1.25	2.00	1.75	Juni-Okt.	
Pension Seeblick Inh.: Frl. M. Fiedler, Victoriastr. 4	A 8	414	30			von 7.00 an	von 5.50 an	von 2.00 an	von 1.50 an	1.25 u. 1.50	1.75	1.75	ganzjährig	O. H.
Pension Fischer Joh. Fischer Erben, Damenpfad 41		305	40	ja		7.50	6.00						1. Mai-Okt.	O. H., Z. m. B.
Pension Frahm Frau A. Frahm, Friedrichstr. 8 ...			16			6.00-7.00	5.00-6.00						ganzjährig	O. H.
Strandpension „Haus Wessels“ Inh. E. Fulfs, Damenpfad 16		358	30	ja		von 6.50 an	6.50						1. Mai bis 1. Okt.	

W O H N U N G S - L I S T E

O.H. = Ofenheizung, Z.H. = Zentralheizung, Fl.W. = Fließendes Wasser, Z.m.B. = Zimmer mit Bad, K. = Küche, Kb. = Küchenbenutzung

Name des Hauses und Besitzers Straße und Hausnummer	Plan-Nr.	Telefon-Nr.	Bettzahl	Bäder im Hause	Bei Pension kostet Zimmer mit Verpflegung		Tägl. Zimmer Preis pro Bett		Mahlzeiten			Geöffnet	Bemer- kungen	
					Hoch- sommer	Sonst	Hoch- sommer	Sonst	Früh- stück	Mittag- essen	Abend- brot			
<i>Villa Assindia</i> , Damenpfad 39 und <i>Strandvilla Rixtine</i> , H. Füßl, Damenpfad 37 und Hamburg 37, Brahmsallee 12		367	28			RM. ab 6.50	RM. ab 5.50	RM. ab 2.00	RM. ab 1.50	RM. 1.25	RM. 2.00	RM. 1.75	Mai—Ende September	O.H.
		367 Elbe 4628	30			ab 7.00	ab 5.50			1.25	2.00	1.75	Mai—Ende September	O.H.
<i>Haus Silbermöve</i> L. Geiken, Georgstr. 1			15			ab 6.00	ab 5.00						Mai—Okt.	O.H.
<i>Christl. Erholungsheim</i> <i>Meeresleuchten</i> Volksmissionar Geiken, Halem- straße 17			25			ab 6.50	ab 6.00						ganzjährig	O.H., Prosp. a. Anfrage
<i>Pension Gerdes</i> Frau B. Gerdes Wwe., Kirchstr. 5			19			ab 7.00	ab 6.00	2.50	2.00	1.25	2.00	1.75	Mai—Okt.	
<i>Pension Gieseler</i> Frl. Martha Gieseler, Knyphausen- straße 3			22			7.50	5.50	3.00	2.00	1.25	2.00	1.75	ganzjährig	
<i>Pension Hahn</i> Sophie Hahn, Moltkestr. 9		188	20	ja									Mai—Nov.	O. H., Fl. W.
<i>Haus Heberer</i> Frau Anna Heberer, Damenpfad 41		305	35	ja		Näheres Hausprospekt							ganzjährig	O.H.
<i>Villa Cäcilie</i> Ed. Heimsoth, Knyphausenstr. 24	D 4	197	30	ja									ganzjährig	O. H., Fl. W.,
<i>Pension Heinen</i> Frau Maria Heinen, Lange Str. 16			20			6.00	5.00			1.25	1.50	1.50	Mai—Okt.	Mittagstisch
<i>Haus Hilmer</i> Frau Heitmüller-Danek, Halem- straße 16	B 5	457	20	ja		6.50 bis	8.50	2.00 bis 3.00		1.50	2.00-2.50	2.00-2.50	1. Juni-1. Okt.	
<i>Haus Lieselotte</i> Frau Martha Hirsch, Moltkestr. 7			22			7.00-8.00	6.00	2.00-3.00	1.50-2.00	1.25-1.50	2.00	1.75	ganzjährig	
<i>Pension Haus Sanssouci</i> Adolf Hoffmann, Knyphausenstr. 20	E 4		30			5.50-6.50	billiger			1.00	1.50	1.50	Juni—Okt.	Mittag-, Abendstisch Prospekt
<i>Haus Hellmuth</i> Frau Maria Hofmann-Hellmuth, Friedrichstraße 38			133	20			6.00-7.50	2.00-3.50	1.50-2.50	1.50	2.00	2.00	ganzjährig	O. H.
<i>Haus Sonnenschein</i> Frau Ida Horwitz, Bismarckstr. 5			290			ab 7.00	ab 6.00						Mai—Okt.	O.H.
<i>Pension Villa Wilhelmine</i> Georg Hurlin, Friedrichstr. 35 ...			16			ab 7.00	ab 5.50	ab 2.00	ab 1.50	1.00-1.50	2.00	ab 1.50	ganzjährig	O.H.
<i>Pension Dr. med. K. Claasen</i> Frau Luise Jacke, Luisenstr. 3 ...	A 6		15			7.00	5.50			1.25	1.65	1.50	ganzjährig	O.H., Mittag- stisch, keine Zuschläge
<i>Pension Janssen</i> Frau Janssen, Damenpfad 18	A 3		44			6.00-6.50	5.00			1.00	1.50	1.50	ganzjährig	O.H., z. T. Fl. W.

W O H N U N G S - L I S T E

O.H. = Ofenheizung, Z.H. = Zentralheizung, Fl.W. = Fließendes Wasser, Z.m.B. = Zimmer mit Bad, K. = Küche, Kb. = Küchenbenutzung

Name des Hauses und Besitzers Straße und Hausnummer	Plan-Nr.	Telefon-Nr.	Bettanzahl	Bäder im Hause	Bei Pension kostet Zimmer mit Verpflegung		Tägl. Zimmer Preis pro Bett		Mahlzeiten			Geöffnet	Bemer- kungen
					Hoch- sommer	Sonst	Hoch- sommer	Sonst	Früh- stück	Mittag- essen	Abend- brot		
Strand-Villa Janssen Rhein. Ltg. u. Inh.: M. H. Janssen, Traiteur, Kaiserstr. 8						RM.	RM.	RM.	RM.	RM.	RM.		
				ja	ab 9.00	ab 7.00						ganzjährig	O.H., Prosp. a. Anfrage
Haus Daheim Verein „Kinderhilfe“, Kaiserstr. 24	D 1	257	70	ja	8.00 bis 12.00	6.50-8.00						ganzjährig	Z.H., Fl.W.
Haus Südblick Gustav Krug, Marienstr. 7		407	35	ja	7.00-9.00	5.00-6.00	2.00-3.00	2.00	1.25	2.00	2.00	ganzjährig	Z.H.
Pension Kuhnsch Hugo Kuhnsch, Damenpfad 17..			24		6.00-7.00	billiger			1.25	1.75	1.50	Mai - Okt.	
Pension Leisse Eduard Leisse, Heinrichstr. 8		412	40		7.00-9.00	6.00-7.00						Mai-Okt.	
Pension Maaß - Villa Alexander Ferdinand Maaß, Halemstr. 8....		221	20		8.50	6.50-7.50	2.50-3.00	2.00-2.50	1.50	1.75 u. 2.50	2.00	ganzjährig	Z.H.
Haus Nordblick mit Dependance Luise Matthes, Knyphausenstr. 21	E 3	323	65	ja	ab 6.50	ab 5.50	ab 3.00	ab 2.00	1.50	2.00-2.50	1.50-2.00	ganzjährig	O.H. u. Gas- heizung, teil- weise Fl.W.
Haus Immergrün Josie Mayer-Opry, Kreuzstr. 10 ...	C 3		40		ab 6.50	ab 5.50	ab 2.00	ab 1.50	1.50	1.75-2.00	1.50	ganzjährig	O.H.
Meinders Logierhaus - Pension Kracke Meinders, Wedelstr. 2	B 9	345	33		6.00-8.00	5.00	2.00-3.00	1.50-2.00	1.25	1.75	1.50	Juni - Okt.	
Pension Meyer Frau Joh. Meyer, Winterstr. 20...		118	25		ab 7.00	ab 5.50						1. Mai bis 10. Okt.	
Haus Meyerdrees Frau Meyerdrees, Janusstr. 3		384	20	ja	7.00-9.00	5.00-6.00	ab 2.50	ab 1.50	1.50	2.00	1.80	ganzjährig	O.H., Fl.W., Z.m.B.
Pension Müller כשר כשר rituell כשר Frau J. Müller, Herrenpfad 2		314	15									Mai-Okt.	מזון Mittag- Abendtisch
Haus Irmgard Wwe. Irma Pilch, Gartenstraße 6			18	ja	ab 6.50	ab 5.00	2.50	1.50-2.00	1.25	1.00	1.50	1. Mai-1. Okt.	O.H., K., Kb.
Haus Inselfriede Frau Gesine Raß, Wwe., Damen- pfad 12a	A 4		25		6.00	5.00	2.00	1.50	1.00	1.50	1.50	1. Mai-1. Nov.	O.H.
J. B. Raß Privat-Pension J. B. Raß, Strandstr. 8		366	20		7.00-7.50	von 6.00 ab						ganzjährig	O.H.
Pension Rath Frau Rath, Wilhelmstr. 9.....			10		ab 6.50	ab 5.00						Mai - Okt.	O.H.
Pension Rudolph Anna u. Margarete Rudolph, Wil- helmstr. 2	B 10		25		6.50-8.50	ab 5.50						Mai - Okt.	O.H.
Haus am Meer m. Depend. Max Siede, Kaiserstr. 3.....	B 1	462	100	ja	8.50 bis 18.00 Priv.Bd.	7.50 bis 15.00 Priv.Bd.						ganzjährig	Z.H., Fl.W., Z.m.B.

W O H N U N G S - L I S T E

O.H. = Ofenheizung, Z.H. = Zentralheizung, Fl.W. = Fließendes Wasser, Z.m.B. = Zimmer mit Bad, K. = Küche, Kb. = Küchenbenutzung

Name des Hauses und Besitzers Straße und Hausnummer	Plan-Nr.	Telefon-Nr.	Bettzahl	Bäder im Hause	Bei Pension kostet Zimmer mit Verpflegung		Tägl. Zimmer Preis pro Bett		Mahlzeiten			Geöffnet	Bemer- kungen
					Hoch- sommer	Sonst	Hoch- sommer	Sonst	Früh- stück	Mittag- essen	Abend- brot		
<i>Pension „Haus Bavaria“</i> Georg Schließleder, Damenpfad 29	A 2	230	25	ja	RM. ab 7.00	RM. ab 6.00	RM.	RM.	RM.	RM.	RM.	Mai—Okt.	Z.m.B.
<i>Pension Schomburg</i> Dorothea u. Elisabeth Schomburg, Marienstraße 10													
<i>Pension Schöneweg</i> Frau Otto Schöneweg Wwe., Kai- ser-Wilhelm-Platz 1												Mai—Okt.	
<i>Dirks Logierhaus</i> Rud. Schrans, Bismarckstraße 12					ab 8.00	ab 6.00	ab 2.50	1.50				1.Mai-1.Okt.	K.
<i>Pension Dr. med. Steingießer</i> Moltkestraße 11		378	70	ja								Frhj.-Herbst	Z.H., Fl.W., Z.m.B.
<i>Pension Strumpf</i> Frau Auguste Strumpf, Kaiserstr.10	B 3	475	40	ja								ganzjährig	Z.H., Fl.W.
<i>Villa Quisisana</i> Frau Dir. Tödter, Halemstr. 10 ...	C 2	258	50	ja	7.50-12.-	6.50-9.00	2.00-6.00	1.50-4.00	1.50	2.50	2.25	April—Okt.	Z.H.
<i>Pension Ulferts</i> Geschw. Ulferts, Roonstr. 5		192	20									April—Dez.	O.H.
<i>Pension Visser</i> Adalbert und Ernst-August Visser, Winterstr. 25			25									ganzjährig	O.H., Z.H.
<i>Pension Julius Visser</i> Julius Visser, Luisenstraße 34 ...					6.00-8.00	5.00						Mai—Okt.	
<i>Pension Schweisfurth</i> Frau Milli Wenzel, Bismarckstr. 7	C 4		35									ganzjährig	
<i>See-Villa Miramar</i> Kaiserstraße 5 und		413	30	ja	9.00-14.-	ab 7.00-8.00						April—Nov.	Z.H., Fl.W.
<i>Villa Inge</i> Otto Wiemers, Knyphausenstr. 24 a		413	30	ja	7.00-8.50	ab 6.00						Mai—Okt.	O.H., Fl.W.
<i>Pension Wienholtz</i> Frl. Theod. Wienholtz, Luisenstr. 22			20		6.00	4.50	2.00	1.50	1.25	1.75	1.25	Mai—Okt.	
Logierhäuser:													
<i>Villa Pirola</i> H. Bakker, Heinrichstr. 11		308	20	ja			ab 1.50	ab 1.50	1.25		a. W.	ganzjährig	Kb.
<i>Johanne Marie Balster</i> Feldhausenstr. 6							Behagliche Zimmer mit und ohne Küche Mäßige Preise						
<i>Logierhaus Becker</i> Wilhelm Becker, Halemstr. 4		298	12						1.25		1.50	Mai—Okt.	O.H., 2 K.
<i>Behrens Logierhaus</i> C. H. Behrens, Moltkestr. 13.			20				ab 3.00	ab 2.00	a. W.		a. W.	Mai—Okt.	

W O H N U N G S - L I S T E

O. H. = Ofenheizung, Z. H. = Zentralheizung, Fl. W. = Fließendes Wasser, Z. m. B. = Zimmer mit Bad, K. = Küche, Kb. = Küchenbenutzung

Name des Hauses und Besitzers Straße und Hausnummer	Plan-Nr.	Telefon-Nr.	Bettenzahl	Bäder im Hause	Bei Pension kostet Zimmer mit Verpflegung		Tägl. Zimmer Preis pro Bett		Mahlzeiten			Geöffnet	Bemer- kungen	
					Hoch- sommer	Sonst	Hoch- sommer	Sonst	Früh- stück	Mittag- essen	Abend- brot			
<i>Logierhaus Bents</i> Frl. M. Bents, Viktoriastr. 9			20		RM.	RM.	RM.	RM.	RM.					
<i>Villa Norderney</i> D. de Bloom, Knyphausenstr. 17 ..	E 1	121	25	ja			2.00-4.00	1.50-2.00	1.25					
<i>G. de Boer</i> Moltkestraße 8		189	20				3.00	2.00	1.25				Saison-An- fang-Ende	O. H., K.
<i>U. de Boer</i> Gartenstr. 52			5				2.00-3.00	1.50-2.00	1.25					K.
<i>Haus Boomgaarden</i> J. Boomgaarden, Roonstr. 4			20						1.25					O. H., K., Kb.
<i>Bremer Logierhäuser A.-G.,</i> Bismarckstr. 1 u. 2, Kaiserstr. 17—23, Moltkestr. 1—5	D 2	244	300	ja			3.00 bis 12.00	ab 3.00					Ende Mai bis Ende Sept.	Fl. W., Z. m. B.
<i>Villa Marie</i> Riklef Broer, Benekestr. 9			12						1.00-1.50	kann geholt werden				O. H., 2 K., 1 Kb.
<i>Logierhaus Büsselmaker</i> Geschwister Büsselmaker, Kirch- straße 10			8-10				Etagenwohnung mit geschlossenem Balkon							K.
<i>Claußens Logierhaus</i> Frau Joh. Claußen, Herrenpfad 16			12 bis 15				2.00	1.50	1.25					K., Kb.
<i>Logierhaus Villa Ebeling</i> Wilhelm Ebeling, Am Kurgarten ..	C 8	105	40	ja			ab 2.50	ab 2.00	1.50	a. W.	a. W.			O. H., K., Kb.
<i>Strandlogierhaus Bonno Eber- hardt</i> Bonno Eberhardt, Damenpfad 23			15				ab 2.50	1.50	a. W.					
<i>Christl. Hospiz</i> Mitglied des Verb. christl. Hospize Luth. Kirchengemeinde Verwalt.: L. Eberhardt, Gartenstr. 20	E 6	411	16				2.00-2.50	1.50-2.00	1.00-1.25					
<i>Haus Eils</i> Heinrich Eils, Kreuzstr. 12			25						a. W.					O. H., K., Kb.
<i>Logierhaus Kassen Eils</i> Kassen Eils, Damenpfad 28		305		ja			2.50	1.50						O. H., 2 kompl. K.
<i>Hinrich Eilts</i> Winterstr. 19		350	18				2.50	2.00	1.50					
<i>Haus Feiken</i> Geschwister Feiken, Kirchstraße 4, Ecke Luisenstraße			30			6.00-8.00	6.00	ab 2.00	2.00	1.25				O. H., K.
<i>Logierhaus Fischer</i> F. Fischer, Brunnenstr. 6			10			6.00	5.00	2.00	1.00	1.20	1.75	1.50	1. Mai bis 20. Okt.	O. H., Kb.

W O H N U N G S - L I S T E

O.H. = Ofenheizung, Z.H. = Zentralheizung, Fl.W. = Fließendes Wasser, Z.m.B. = Zimmer mit Bad, K. = Küche, Kb. = Küchenbenutzung

Name des Hauses und Besitzers Straße und Hausnummer	Plan-Nr.	Telefon-Nr.	Bettenzahl	Bäder im Hause	Bei Pension kostet Zimmer mit Verpflegung		Tägl. Zimmer Preis pro Bett		Mahlzeiten			Geöffnet	Bemerkungen
					Hoch- sommer	Sonst	Hoch- sommer	Sonst	Früh- stück	Mittag- essen	Abend- brot		
<i>Logierhaus Jacob Fröhlich</i> Janusstr. 4		253	7	ja	RM.	RM.	RM.	RM.	RM.	RM.	RM.	Juni—Sept.	
<i>Villa Garrels</i> H. Garrels, Bürgermeister - Berg- haus-Str. 69		354	18	ja			2.00-2.50	1.50	1.25			Mai—Okt.	O.H., Fl.W., K.
<i>Gerdes Logierhaus</i> Johanna Gerdes, Friedrichstr. 10..			20				2.00-2.50	1.00-1.50	a. W.		a. W.	Mai—Okt.	O.H., K., Kb.
<i>Haus Bremen</i> Wilhelm Gerdes, Luisenstr. 32			15									Juni—Okt.	
<i>Haus Grimm</i> Frau Grimm, Heinrichstr. 6								ermäß. Preise	1.25		a. W. i. Hause	Juni—Okt.	O.H.
<i>U. Hagedorn</i> Halemstr. 12			12				n. Vereinbarung					Mai—Okt.	K., Kb.
<i>Peter Harms</i> Benekestr. 47								Preis- ermäß.				Mai—Okt.	Kb.
<i>Haus Herlyn</i> J. Herlyn, Knyphausenstr. 4			20		Preise: Nach Vereinbarung, Vor- und Nachsaison ermäßigt				a. W.		a. W.	ganzjährig	K.
<i>A. Herren</i> Brunnenstr. 3			10				ab 2.00	ab 1.00	a. W.		a. W.	ganzjährig	O.H., K., Kb.
<i>F. Hiller</i> Marienstr. 6			10				2.50	1.50-2.00	1.25		nach W.	15. Mai bis 15. Okt.	O.H.
<i>Frau Hillers</i> Luisenstr. 4			10				1.50-2.50	1.00-1.50				1. Juni bis 30. Sept.	a.W.Kb.
<i>Johann L. Hillrichs</i> Halemstr. 5			6-8		Einfamilienhaus.		Preis auf Anfrage					Mai—Okt.	O.H., K.
<i>Villa Helene</i> Peter Ihmels, Architekt, Garten- straße 45		222	12	ja			Auf Anfrage		1.50		a. W.	Juni—Sept.	Z.H.
<i>Hillr. Jacobs</i> Wilhelmstr. 8			128				ab 2.00	ab 1.00	a. W.		a. W.	Mai—Okt.	Kb.
<i>Frau J. Jacobs Wwe.</i> Luisenstr. 10			488	25			ab 2.00	ab 1.50				Mai—Okt.	O.H., 3 K.
<i>Haus Kassebaum</i> Herm. Kassebaum, Janusstr. 11a			10				2.50	2.00	1.25		a. W.	1. Mai-1. Okt.	K.
<i>Haus Knigge</i> H. Knigge, Luisenstr. 14			465	22			2.50	1.50	1.00-1.50		a. W.	Mai—Okt.	Kb.
<i>Johann König</i> Teleskopbesitzer, Luisenstr. 5			10				2.00-2.50	1.50	a. W.		a. W.	1. Juni—Okt.	
<i>Villa Johanne</i> Harm Köser, Knyphausenstr. 6 ..			20				2.00-2.50	1.50	a. W.		a. W.	Mai—Okt.	O.H., K., Kb.

W O H N U N G S - L I S T E

O.H. = Ofenheizung, Z.H. = Zentralheizung, Fl.W. = Fließendes Wasser, Z.m.B. = Zimmer mit Bad, K. = Küche, Kb. = Küchenbenutzung

Name des Hauses und Besitzers Straße und Hausnummer	Plan-Nr.	Telefon-Nr.	Bettenzahl	Bäder im Hause	Bel Pension kostet Zimmer mit Verpflegung		Tägl. Zimmer Preis pro Bett		Mahlzeiten			Geöffnet	Bemer- kungen	
					Hoch- sommer	Sonst	Hoch- sommer	Sonst	Früh- stück	Mittag- essen	Abend- brot			
<i>Geschwister Kranich</i> Luisenstr. 38 u. Wilhelmstr. 10 ...			24		RM.	RM.	RM.	RM.	RM.	RM.				
							ab 1.50	ab 1.00	1.25		1.50	Mai—Nov.	O.H., Kb.	
<i>Kriegsmann's Logierhaus</i> Fr. Kriegsmann Wwe., Friedrichstr. 7	B 6		25				1.50-2.50	1.00-1.50			a. W.	Mai—Okt.	O.H., K., Kb.	
<i>Haus Ihnken</i> Frau Joh. Lauschat, Damenpfad 14			28				ab 2.00	1.00-2.00	a. W.		a. W.	ganzjährig	O.H., 2K., Kb.	
<i>Haus Lührs</i> Frau A. J. Lührs Wwe., Friedrich- straße 5			20						a. W.		a. W.	Mai—Okt.		
<i>Villa Nordeck</i> H. Meyer, Luziusstr. 18												Mai—Okt.	2 K.	
<i>Logierhaus Mindermann</i> Viktoriastraße 2	A 12	239	23	ja			3.00-6.00	2.00-4.00	1.50		a. W.	ganzjährig	O.H., Fl.W.	
<i>H. C. Müllers Logierhaus</i> H. C. Müller, Damenpfad 20			25				2.50-3.00	1.50-2.00	1.20		a. W.	Mai—Okt.		
<i>Neunabers Logierhaus</i> J. Neunaber, Damenpfad 19			20				1.50-2.50	1.00-2.00	1.00-1.50		a. W.	Mai—Okt.		
<i>Pauls Logierhaus</i> Frau F. Pauls, Herrenpfad 21			12				2.00	1.00-1.50	a. W.		a. W.	Mai—Okt.		
<i>Haus Fortuna</i> Geschw. Pauls, Viktoriastr. 3			127	20					a. W.		a. W.	ganzjährig	O.H., K., Kb.	
<i>Strandvilla Pieper</i> Lucas Pieper, Damenpfad 35			340	25	ja				a. W.		a. W.	ganzjährig	O.H., K., Kb. Fl.W., Z.m.B.	
<i>Villa Hildegard</i> Reinhard Pieper, Goebenstr. 2	D 3	369	24	ja			ab 2.00	1.50-2.00	1.50		a. W.	April—Okt.	O.H., K., Kb.	
<i>Logierhaus Pleines</i> Frau H. Pleines, Viktoriastr. 6			186	25								Mai—Okt.	O.H., 2 K.	
<i>Villa du Nord</i> August E. Raß, Knyphausenstr. 22	E 2		20b. 25						a. W.		a. W.	Mai—Okt.	K., Kb.	
<i>Villa Frisia</i> Emmius Raß, Luziusstr. 17			16				v. 2.00 an	1.50	1.25		a. W.	Mai—Okt.	O.H., K., Kb.	
<i>Kapitän Ulrich Raß</i> Tollestr. 1.			8				2.50	ab 1.50	a. W.		a. W.	Mai—Okt.		
<i>Herrschaftl. Villa</i> Beschließerin: Salverius, Am West- strand 6.	A 9		12	ja									O.H., Fl.W., 2 K.	
<i>Schiemanns Logierhaus</i> Frau Joh. Schiemann, Herrenpfad 19			10				2.—	1.00-1.50	1.25		a. W.	Mai—Okt.	K., Kb.	
<i>Johann Schweers</i> Tollestr. 5			10b. 12				1.50-2.50	1.50	1.25		nach W.	Mai—Okt.	O.H., K., Kb.	

W O H N U N G S - L I S T E

O.H. = Ofenheizung, Z.H. = Zentralheizung, Fl.W. = Fließendes Wasser, Z.m.B. = Zimmer mit Bad, K. = Küche, Kb. = Küchenbenutzung

Name des Hauses und Besitzers Straße und Hausnummer	Plan-Nr.	Telefon-Nr.	Bettenszahl	Bäder im Hause	Bei Pension kostet Zimmer mit Verpflegung		Tägl. Zimmer Preis pro Bett		Mahlzeiten			Geöffnet	Bemer- kungen
					Hoch- sommer	Sonst	Hoch- sommer	Sonst	Früh- stück	Mittag- essen	Abend- brot		
<i>R. O. Strothmann</i> R. O. Strothmann, Halemstr. 11..			22	ja	RM.	RM.	RM.	RM.	RM.	RM.		Mai—Okt.	
<i>Fremdenheim Tiarks</i> Frau Katharine Tiarks Ww., Hein- richstr. 10			20				2.50-3.00	1.50-2.00	1.25		a. W.	Mai—Okt.	O.H., K., Kb.
<i>Frau Sophie Troschka</i> Georgstr. 6			30				ab 2.00	ab 1.50				Mai—Okt.	1 K., Kb.
<i>Frau Lina Ufen</i> Gartenstr. 37, bei der Schanze	E 7						2.00	1.50	1.15		a. W.	Mai—Okt.	O.H., Kb.
<i>Haus Ulrichs</i> Ulrich Ulrichs, Göbenstr. 3		483	18							a. W.	a. W.	Mai—Okt.	1. K., Kb.
<i>Villa Elise</i> H. Verwer, Bürgermeister-Berg- haus-Straße 73			24				2.00-3.00	2.00	1.25		a. W.	Mai—Okt.	
<i>Haus Hilde</i> Ehme Visser, Benekestr. 50							2.00-2.50	1.50	1.00-1.25		a. W.	Mai—Okt.	O.H., K., Kb.
<i>Villa Lührs</i> Gerhard Visser, Viktoriastr. 7	A 7	482	25	ja						a. W.	a. W.	Mai—Okt.	O.H., K.
<i>Logierhaus Visser</i> Frl. Gerhardine Visser, Damenpfad 22							2.00-2.50	1.50-2.00	1.00-1.25		a. W.	Mai—Okt.	O.H., Kb.
<i>Geschwister Vissers Logierhaus</i> A. u. E. Visser, Luisenstr. 11			30				2.00-2.50	1.00-1.50	1.25		a. W.	Mai—Okt.	2 K., Kb.
<i>Hillr. Visser</i> Damenpfad 30			15				2.00-2.50	1.00-1.50	a. W.		a. W.	Mai—Okt.	K., Kb.
<i>Logierhaus Visser</i> Frl. Tomma Visser, Luisenstr. 15		372	22				2.00-2.50	1.00-1.50	1.25		a. W.	Mai—Okt.	Kb.
<i>Dat Huus an de Waterkant</i> Kaiserstr. 9	B 2	218	12	ja			ab 3.00	ab 2.00	a. W.		a. W.	Mai—Okt.	Z.H., Fl.W.
<i>Fremdenheim Weber</i> Sophie Weber, Damenpfad 24			16				ab 2.00	ab 1.00	1.00	a. W.	a. W.	Mai—Okt.	O.H., 1K., Kb.
<i>Haus Wehen</i> Geschw. Wehen, Marienstr. 17			15				ab 2.00	ab 1.50	a. W.		a. W.	ganzjährig	O.H., K., Kb.
<i>Haus Weierts</i> Frau H. F. Weierts Wwe., Kreuz- straße 8		436	20				ab 2.50	ab 2.00	1.25		n. Ver- einbarg.	Mai—Okt.	O.H.
<i>Logierhaus Wolffhauer</i> Hermine Wolffhauer, Moltkestr. 12		193	17									ganzjährig	O.H.
<u>Einfamilienhäuser:</u>													
<i>Villa Eggen</i> H. Eggen, Lehrer, Feldhausenstr. 7			10b. 12				2.00-3.00	1.50				Mai—Okt.	2 K.

Ganze Woche n. Vereinbarung, 2 Wohn. m. K. Preis auf Anfrage

W O H N U N G S - L I S T E

O.H. = Ofenheizung, Z.H. = Zentralheizung, Fl.W. = Fließendes Wasser, Z.m.B. = Zimmer mit Bad, K. = Küche, Kb. = Küchenbenutzung

Name des Hauses und Besitzers Straße und Hausnummer	Plan-Nr.	Telefon-Nr.	Bettzahl	Bäder im Hause	Bei Pension kostet Zimmer mit Verpflegung		Tägl. Zimmer Preis pro Bett		Mahlzeiten			Geöffnet	Bemer- kungen
					Hoch- sommer	Sonst	Hoch- sommer	Sonst	Früh- stück	Mittag- essen	Abend- brot		
Gartenhaus „Rüst di ut“ Jakob Eils, Luisenstr. 29, Nordende			5-7		RM.	RM.	RM.	RM.	RM.	RM.		1. Mai-1. Nov.	O.H., K.
Frau Lehrer Focken Gartenstr. 56			6-7		abgeschlossene		120.00 pr. Woche	90.00 pro Woche		Sonst auf Anfrage		Mai-Okt.	
Frl. Toni Hanebuth Tollestraße 1a					Einfamilienwohnung	mit und ohne Küche, auch Einzelzimmer,				Preis auf Anfrage		Mai-Okt.	
Frau Hinrichs Wwe. Tollestraße 1a					Wohnung mit und ohne Küche.	Preis auf Anfrage,				1. Etage		Mai-Okt.	
Heinrich Janssen Tollestr. 7			10				ab 2.50	ab 2.00	1.50		a. W.	Mai-Okt.	O.H.
Onno Janssen Konrektor, Janusstr. 10			6-8		Einfamilienetage, Wohnzimmer mit Balkon, 3 Schlafzimmer, Mädchenzimmer und Küche.	Preis auf Anfrage						Mai-Okt.	Z.H., K.
Johann König jun. Luisenstr. 23			6-8		Einfamilienwohnung mit Küche, geschlossene Veranda.	Näheres durch Anfrage						Mai-Okt.	O.H., 1 K.
Marie Lindemann Halemstraße			6-8		Einfamilienhaus, 1 Wohnz., 3 Schlafz., Mädchenz., Küche u. Veranda, nur zusammenhängend abzugeben.	Preis auf Anfrage							
Villa Carola August Pauls, Benekestr. 46					6 Zimmer, geschl. Veranda und Küche.	Preis auf Anfrage						Mai-Okt.	K.
Haus Irmgard Wwe. Irma Pilch, Gartenstr. 6 ...			18	ja	Abgeschlossene Etagen. 3-5 Zimmer.	Küche						Mai-Okt.	O.H., K., Kb.
Raß Privatlogierhaus Claas Raß, Halemstr. 2	B 4	356	10b. 12		Etagenwohnung mit und ohne Küche							Mai-Okt.	K.
Emil Strüp Halemstr. 9			8 bis 10			auf Anfrage						v. 15. Mai an	K
Ehme Visser Lotse a. D., Benekestr. 49					2 Einfamilienwohnungen.	Preis auf Anfrage						Mai-Okt.	K., Kb.
<u>Töchterheime:</u>													
Haus Heberer Frau Anna Heberer, Damenpfad 41		305	35	ja	Erholungsheim für Damen und junge Mädchen.	Koch- und Backkurse						ganzjährig	O.H., Näh. Prospekt
<u>Kinderheime:</u>													
Kinder-Erholungsheim Busch Frl. Johanna Busch, Benekestr. 4			15										
Kinderpension Geschw. Eilts Luisenstr. 24			15									ganzjährig	
Privat-Kindererholungsheim Dünenrose Frau Martha Leutert, Tannenstr. 11-13	E 5	203	26 b. 30	ja	ab 6.75	Prosp.							O.H., Fl.W.
Kinderpension Geschw. Schmidt Bürgermeister-Berghaus-Str. 54...			16 b. 20									ganzjährig	

Nordseebad
Worderney



Schutzgebühr 20 Pfg.

Nordseebad
Worderney



überreicht durch:

Umschlag: Offsetdruck von Oscar Brandt & Co. in Leipzig